Landeshauptstadt
Düsseldorf

Gesamtschule Lindenstraße, Rosmarinstraße 28

348168

5677600

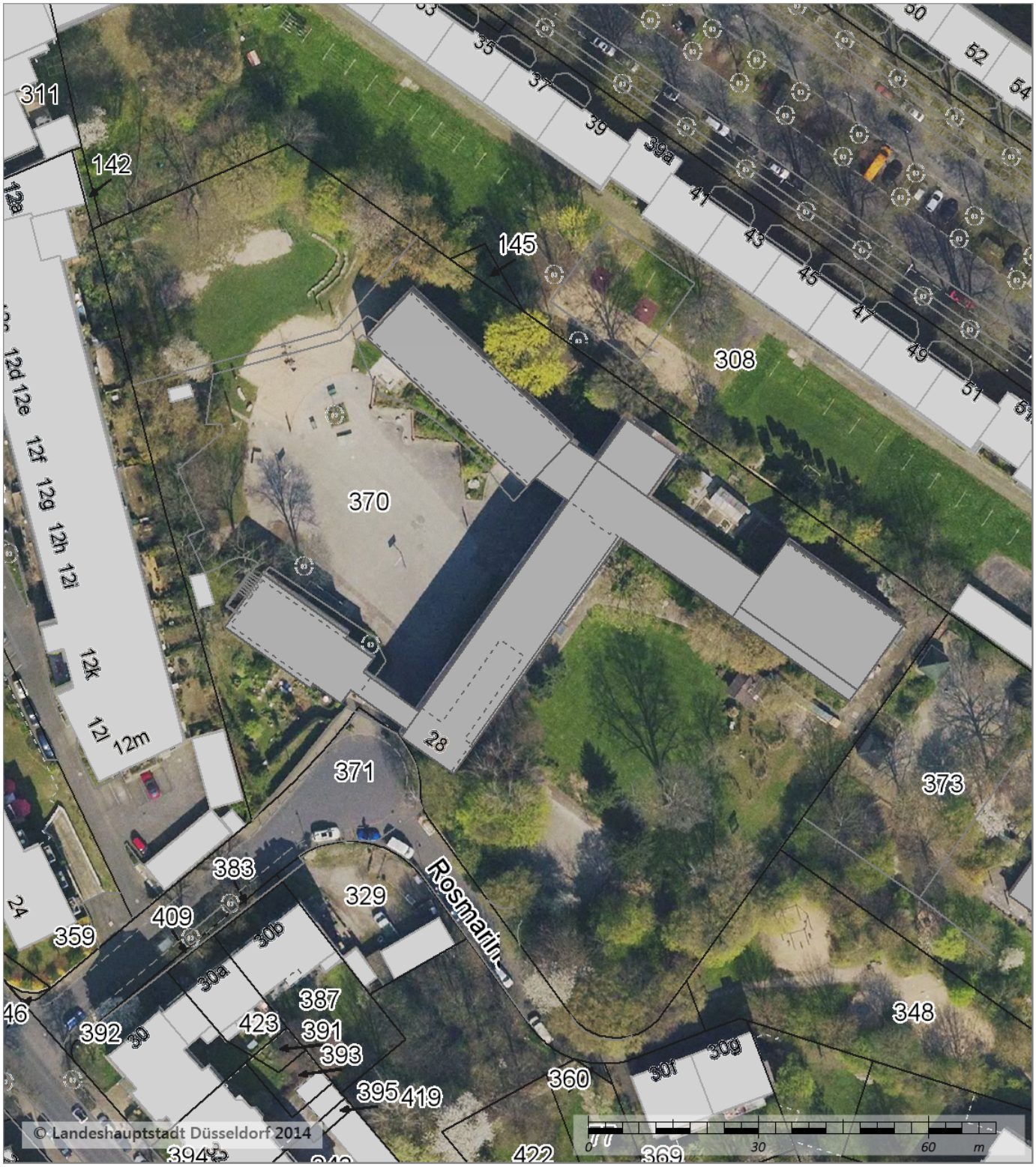

5677395

347987

ETRS89/UTM Zone 32N

Notizen:
Stadtbezirk: 02
Stadtteil: Flingern Nord
Gemarkung: Flingern (3464)
Flur: 13
Flurstück: 370
Fläche: ca. 10.600 m²

Maßstab 1:1000

erstellt: 06.05.2015